

ACTIVO FIJO

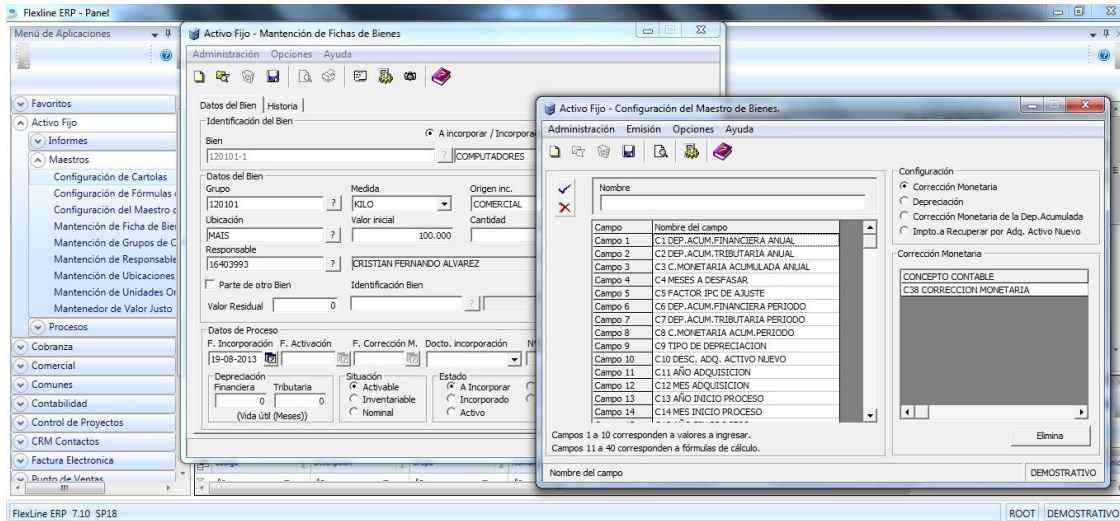

El sistema de **Activo Fijo Flexline ERP** es una solución que procesa la información de la empresa, aportando productividad, flexibilidad y control al manejo de los componentes del activo inmovilizado de la empresa. Activo Fijo ERP se adapta a las necesidades de la gran mayoría de las empresas. La estructura flexible de configuración de tablas permite que el usuario defina los elementos propios de su empresa, tales como son grupos de clasificación, ingreso masivo de bienes, cartola de bienes, asociación de centro de costo y otras configurables.

Por otra parte permite el manejo paramétrico de los cálculos asociados al proceso de depreciación y corrección monetaria. El sistema de Activo Fijo permite mantener el control físico, ya que permite manejar ubicaciones física de bienes (donde se encuentran éstos en la empresa), manejo de responsable del bien, el cual puede interactuar con el sistema de RRHH **Flexline ERP**, rescatando los funcionarios desde ahí y cabe destacar el traspaso de bienes en el que se modifica el responsable y la ubicación física.

Principales funcionalidades

- Traspasa los movimientos de altas, bajas y cambios, que experimente cada bien.
- Información gráfica del estado de los bienes y su ubicación dentro de la organización.
- Registra todo tipo de bienes considerando fechas y cambios realizados durante su vida útil.

- Visualiza departamentos y responsables de los activos desde el sistema de Recursos Humanos.
- Consulta de bienes por cartola, por estado, por responsable.
- Informe de bienes (planilla dinámica en Excel).
- Libro de Inventario y Balance.
- Selecciones específicas de bienes.
- Registra la mantención de los bienes (mejoras, disminuciones, adiciones)
- Centraliza al sistema de Contabilidad el resultado de la Depreciación, Corrección Monetaria de los bienes y Corrección Monetaria de la Depreciación Acumulada.
- Realiza procesos de Corrección Monetaria y depreciación, las cuales pueden ser provisorias o definitivas.
- Completa base de datos sobre el activo, identificando cada bien con su fotografía.
- Cartola de datos por activo configurable por el usuario.